

# LÕBUS JÄNKULAPS

E. Salm

Astrid Lõbin

1. PÄI - KE TE - GI HOM - MI - KUL JÄN - KU - LE PAI, KUT - SUS MET - SA  
2. JÄN - KU PE - SI PUH - TAKS KÄ - PAD JA SUU, KAM - MIS SA - BA

MÄN - GI - MA. U - NE - I - SU KII - RES - TI OT - SA SAI,  
HOO - LE - GA. I - MET - LE - SID PUH - TUST PÕÖ - SAS JA PUU,

JÄN - KU - POISS VU - DIS VÕIM - LE - MA. Refr.: HOP - PA - DI HOPS,  
PÜÜD - SID EN - NAST - KI SI - LU - DA.

HOP - PA - DI HOPS, VIRK ON MEI - E JÄN - KU - LAPS.

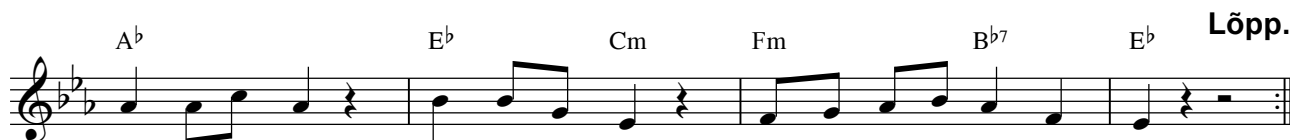

HOP - PA - DI HOPS, HOP - PA - DI HOPS, VIRK ON MEI - E JÄN - KU - LAPS.

3. JOOK - SIS JÄN - KU VÕI - DU PÄIK - SE - KII - RE - GA,  
(LU - ME - SA - JU - GA)

# MINU EMA

E. Salm

Astrid Lõbin

C Dm G C C Dm

1. HOM - MI-KUL MUL KÕR-VA SO-SIS-TAD SA ÕR-NALT: "ÄR-KA Ü-LES LAP-SU-KE,

G<sup>7</sup> C F G C

JÄL-LE AL-GAB PÄEV." KÕI-GE KAL-LIM IL - MAS MUL-LE E - MA-KE,

# LAUL EMALE

E. Salm

Astrid Lõbin

D A D

1. KUI MA O - LIN VEEL VÄI - KE - NE, LU - BA - SIN E - MA - LE,

D A D

ET, KUI ÜKS - KORD SUU - REKS SAAN, LAU - LAN TE - MA - LE:

D G A D

Refr.: "O - LED KAL - LIM KÕI - GIST SA, AR - MAS E - MA - KE,

# A, B JA C

E. Salm

Astrid Lõbin

## Laulumäng

1. SEL - GEKS SAID MUL - LE A, B JA C, LÖP - PE - SID MÄN - GUD,

EES ON KOO - LI - TEE. TU - LEN PIN - GI - NAAB - RIKS,

KUI SA O - LED HEA, KA - HE - KE - SI KER - GEM, SÕ - BER SE - DA TEA.

2. IS - TU TUN - NIS SIR - GELT, KUU - LA HOO - LE - GA, TÕS - TA KÄ - SI VIR - GALT,

# MINU SÜNNIMAA

V. Kullaste

Astrid Lõbin

1. MI - NU MEM - ME JA TAA - TI ON SÜN - DI - NUD SIIN, SEL - LEL  
MAAL NAD ON KAS - VA - NUD SUU - REKS. KA MU E - MA JA I - SA ON  
SÜN - DI - NUD SIIN, SEL - LEL MAAL MEI - E KÕI - KI - DE JUU - RED. KA MU

# SIILI KEEDUPOTT

L. Bachmann

Astrid Lõbin

1. KEE - DU - PO - TI TÕI - ME EN - DAL` LIN - NAST ME, LÄI - KI - VA I - LU - SA\_

PU - NA - SE. NÕN - DA HEAD POT - TI PO - LE KEL - LEL - GI,